

Congressi convegni



Tutti i congressi su www.aogoi.it

IL TEAM INTERDISCIPLINARE DEL PAVIMENTO PELVICO Treviglio (Bg) 5-6 novembre

Segreteria organizzatrice
L.G. Consult Srl
Via Pagliari 2 - 26100 Cremona
Tel. 0372. 23310 Fax
0372.569605
daria.odelli@lgconsult.it

VII CONVEGNO SICPCV TOSCANA Firenze 6 novembre

Segreteria organizzatrice
Quid Communications Srl
VIA XX Settembre 78 - 50129
Firenze FI
Tel. 055.4633701 Fax
055.4633698
info@quidcom.com

SIGO 2010 - 86° CONGRESSO SIGO 51° CONGRESSO AOGOI Milano 14-17 novembre

Segreteria organizzatrice
Triumph Congressi
Via Lucillo 60 - 00136 Roma
Tel. 06.355301 Fax 06.35530235
a.annessi@gruppotriumph.it

GESTIONE DELLA STRUMENTAZIONE E DELL'APPARECCHIATURA ENDOSCOPICA Reggio Emilia 4 dicembre

Segreteria organizzatrice
H.T. Congressi Srl
Via Benedetto Marcello 1 -
40141 Bologna
Tel. 051.480826 Fax 051.480582
segreteria@htcongressi.it

1° JOINT MEETING ITINERANTE DI AGGIORNAMENTO PER OPERATORI SANITARI: INFERMIERI, OSTETRICHE, FISIOTERAPISTI, MEDICI CHIRURGHI Desio 10-11 dicembre

Segreteria organizzatrice
Triumph Congressi
Via Lucillo 60 - 00136 Roma
Tel. 06.355301 Fax 06.35530235
a.annessi@gruppotriumph.it

ANNO 2011 CONVEGNO PAPPILLOMAVIRUS E VACCINO: ASPETTI PRATICI DELLA VACCINAZIONE CONTRO IL CERVICOCARCINOMA Milano 21 gennaio

Segreteria organizzatrice
A.O.G.O.I.
Via G. Abamonti 1 - 20129 milano
Tel.: 02.29525380 Fax 02.29525521
aogoi@aogoi.it

CONTRACCEZIONE E SALUTE RIPRODUTTIVA - MALFORMAZIONI FETALI Caserta 18 febbraio

Segreteria organizzatrice
A.O.G.O.I.
Via G. Abamonti 1 - 20129 milano
Tel.: 02.29525380 Fax
02.29525521
aogoi@aogoi.it

XIV CONGRESSO NAZIONALE SIMP - I VOLTI DELLA MATERNITÀ Firenze 31 marzo- 2 aprile

Segreteria organizzatrice
www.simponline.it

"OSTETRICA: STORIA DI MANTI"



Gli interventi

L'iconografia del parto dal Medioevo alla prima età moderna – S. Colucci
Storia della natalità nel territorio lecchese – A. Sala
Il parto nella etnoatria e nelle culture popolari – M. Aliverti
Problemi e strumenti per la formazione delle levatrici tra il '700 e l'800 – A. Porro
Dai marchingegni e modelli al ricovero di maternità: mezzi e luoghi della didattica ostetrica – F. Vannozzi
Linee guida di pulizia medica e e igiene per la pratica dell'ostetrica – G.S. Rigo
Lucina sine cubito, nell'ironia del '700 illuminista: omaggio a Lyn Salkin – C. Sbiroli
La Medicina Complementare in sala parto
L'assistenza alla nascita nel corso della storia – R. Bellù
La storia della chirurgia ginecologica e ostetrica – U. Bianchi
Il taglio cesareo in Italia – G. Vittori
Comunicazioni libere
- La "mammana" nel Salento – E. Poci
- Il parto difficile (e l'ostetrica) da "De morbis mulierum" – C. Musitano
Il Settecento e l'entrata in campo del man-mid-wife – L.Olivadoti
Le "posizioni" al parto – C. Lazzarini
Il parto in casa M. Guana
Il "portare fuori" – G.Mieli
Il parto con gli occhi del padre – D. Pistono
Comunicazioni libere
- Una breve storia della diagnosi prenatale invasiva – D. Agostinelli
- Se sia lecito indurre la sterilità da "Theoremata medica et philosophica" - E. Distanti
"Colei che sta davanti" – M. Cattaneo
Il neonato, tra sacro e profano R. Cirese, S. Marocchini
Dalla psicoprofilassi osterica alla analgesia epidurale

1° CORSO GALLURESE DI ECOGRAFIA, DIAGNOSI E TERAPIA PRENATALE

PROGRAMMA SCIENTIFICO

Venerdì 5 Novembre 2010

14.00 – 14.30 **Saluti e Presentazione del Corso**
G. Monni, A. Rubattu, G. Urru, P. Volpe

I SESSIONE 14.30 – 16.30

Moderatori: **A. Campiglio, M. Doneddu, V.R. Lai**

- 14.30 **G. Ettore**
Markers biochimici nella prevenzione della Preeclampsia
- 14.50 **C. Aviana**
Il ruolo della supplementazione con folati nella prevenzione delle malformazioni fetali e dei disordini gestazionali
- 15.10 **A. Testa**
Tecniche di Imaging in ginecologia
- 15.30 **P. Volpe**
Quando eseguire la Risonanza Magnetica nelle malformazioni fetali e nuove Linee Guida SIEOG
- 15.50 **A. Di Meglio**
La diagnostica ecografica delle malformazioni fetali: qual è l'epoca migliore?
- 16.10 **Discussione**

II SESSIONE 16.30 – 18.10

Moderatori: **E. Coccollone, S. Dessole, P. Viridis**

- 16.30 **M.A. Zoppi**
Markers ecografici di cromosomopatie nell'ecografia del I trimestre e nella diagnosi delle anomalie congenite
- 16.50 **E. Colosi**
Markers biochimici di cromosomopatie al 1° e 2° trimestre
- 17.10 **E. Ferrazzi**
Risk assessment del 1° trimestre: non solo anomalie cromosomiche
- 17.30 **G. Monni**
Procedure invasive dopo screening prenatale
- 17.50 **Discussione**
Coffee break in contemporanea

III SESSIONE 18.10 – 20.50

Moderatori: **G. Aitobelli, G. Canzone, P.L. Cherchi**

- 18.10 **M.A. Rustico**
L'ecografia 3-D e le sindromi fetali
- 18.30 **V.D'Addario**
Ventricolomegalia border-line
- 18.50 **G. Cali**
Emia diaframmatica
- 19.10 **W. Moroder**
Anticipiamo la morfologia al 1° trimestre?
- 19.30 **F. Prefumo**
Malformazioni fetali e diagnosi tardiva
- 20.10 **T. Frasca**
Gravidanza gemellare e malformazioni fetali
- 20.30 **Discussione**

21.00 **Cena Sociale Gallurese "Tenuta Pilastru"**

Sabato 6 Novembre 2010

I SESSIONE 8.30 – 10.50

Moderatori: **E. Cariati, L. Fiori, S. Mura**

- 08.30 **E. Viora**
Malformazioni apparato urinario
- 08.50 **D. Paladini**
Inquadramento sindromico delle anomalie delle estremità
- 09.10 **P. Volpe**
La Diagnosi delle Cardiopatie Tronco Conali
- 09.30 **G. Rizzo**
Ruolo del 4-D cardio-stic nella diagnosi e definizione delle cardiopatie congenite
- 09.50 **F. Taddei**
Cardio-stic normale e patologico, Cuore 2-D
- 10.10 **T. Todros**
Corrispondenza tra quadri ecografici di malformazione e quadri anatomo-patologici
- 10.30 **Discussione**
Coffee break in contemporanea

Tavola Rotonda 10.50 – 13.30

Mancata Diagnosi Ecografica di Malformazioni Fetali e Implicazioni Medico Legali

Moderatori e Discussant:

A.M. Busia, M.F. Careddu, A. Chiantera, M. D'Onofrio, M. Marchetti, F. Mazaroppi, G. Monni, A. Rubattu, G. Urru, P. Volpe

- 10.50 **P. Martinelli**
Malformazioni non diagnosticate ecograficamente
- 11.10 **G. Dorzelli**
Sopravvivenza e qualità di vita fetale a 22 – 23 – 24 – 25 settimane di gravidanza
- 11.30 **M. Pirna**
Il parere dell'avvocato penale
- 11.50 **D. Caria**
Il parere del giudice penale
- 12.10 **C. Pilla**
Il parere dell'avvocato civile
- 12.30 **G. Pisotti**
Il parere del giudice civile
- 12.50 **Discussione**

13.10 **Questionario ECM**

14.00 **Pranzo Sociale alle Cantine "Vigne Surrau"**

1° CORSO GALLURESE di Ecografia, Diagnosi e Terapia Prenatale

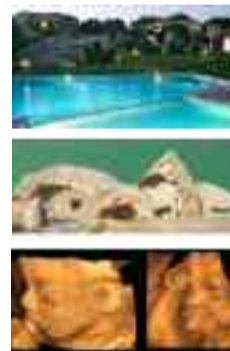

Arzachena, 5 - 6 Novembre 2010
Centro Congressi "Tenuta Pilastru" Resort
km 5, strada Arzachena - Bassacutena

Patrocini

AOGOI Associazione Ostetrici Ginecologi Ospedalieri Italiani
SIEOG Società Italiana di Ecografia Ostetrica-Ginecologica
SIMP Società Italiana di Medicina Perinatale

Presidenti

Antonio Rubattu, Giovanni Urru

Direttori

Giovanni Monni, Paolo Volpe

Informazioni Scientifiche

Il Corso è limitato ai primi 150 iscritti.
Al Corso, patrocinato dall'AOGOI, dalla SIEOG e dalla SIMP, parteciperanno i più illustri Docenti Italiani di Ecografia e Medicina Fetale, e illustri Giuristi sulle problematiche medico legali.
Il Corso intensivo è rivolto agli operatori che vogliono apprendere e perfezionare le proprie conoscenze in Medicina Fetale.

ECM

E' in corso la richiesta dei Crediti ECM presso il Ministero della Salute per la disciplina Ginecologia e Ostetrica (Rif. 10029986).

Segreteria Scientifica

Giovanni Monni
Servizio di Ginecologia e Ostetrica
Diagnosi Prenatale e Preimpianto, Terapia Fetale
Ospedale Microcitemico - Cagliari
Tel. 070 6095546/7 - Fax 070 6095514
E-mail: prenatalmonni@tiscali.it

Paolo Volpe

UOD di Medicina Fetale
Ospedale "Di Venere" (Bari)
e Ospedale Sarcone (Terlizza)
Tel. 080 5015007
E-mail: paolo.volpe@libero.it

Segreteria Organizzativa

IMC Europe srl
Viale Trieste, 93 09123 Cagliari
Tel. 070 273470 - Fax 070 273306
E-mail: imceurope@imceurope.eu
agenziaviaggio@imceurope.eu
www.imceurope.eu

Sede del Corso

Il Corso si svolgerà nel **Centro Congressi** all'interno del **Resort "Tenuta Pilastru"**, situato a circa 5 Km. da Arzachena, capoluogo della Costa Smeralda.
Strada Arzachena - Bassacutena km 5
Tel. 0789 82936 - 333 7036648
E-mail: info@tenutapilastru.it; www.tenutapilastru.it