

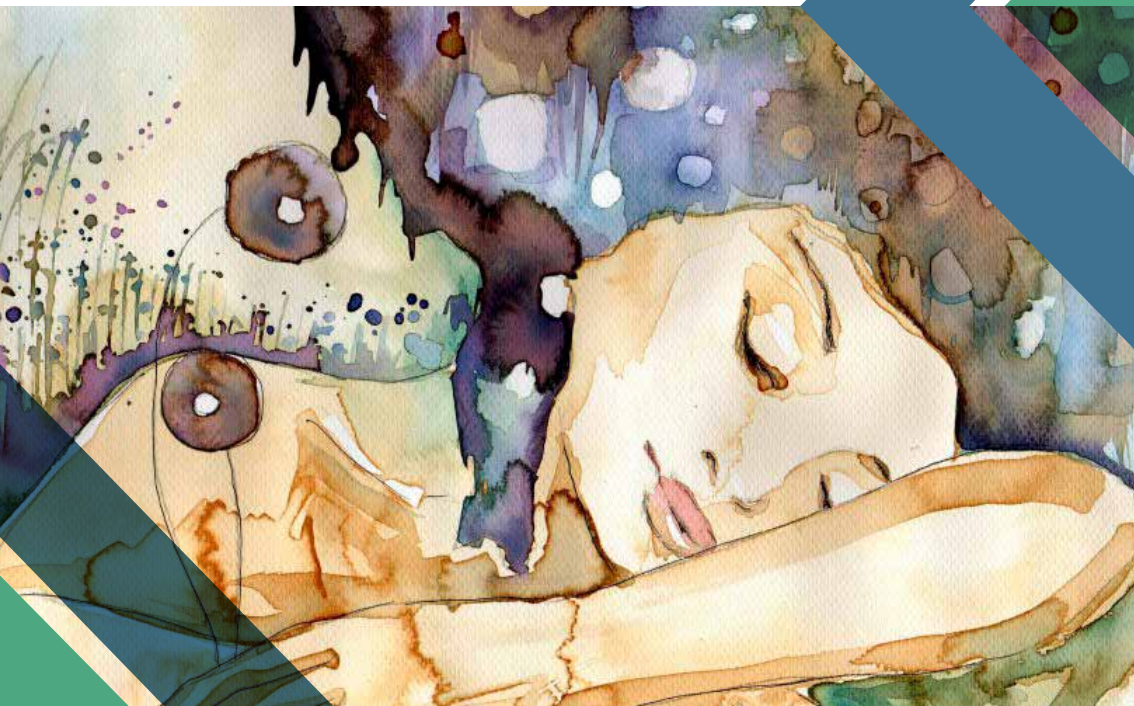

Ospedale Buccheri La Ferla
Fatebenefratelli - Palermo

In tema di gravidanza a rischio: **OBESITÀ, DIABETE, TIREOPATIE**



25 - 26 Ottobre 2017

PALERMO, San Paolo Palace Hotel



In tema di gravidanza a rischio: OBESITÀ, DIABETE, TIREOPATIE

25 - 26 Ottobre 2017 PALERMO, San Paolo Palace Hotel



In tema di gravidanza a rischio: OBESITÀ, DIABETE, TIREOPATIE

25 - 26 Ottobre 2017 PALERMO, San Paolo Palace Hotel



PRESIDENTI ONORARI DEL CONVEGNO

Prof.ssa Carla Giordano - Prof. Giuseppe Ettore

PRESIDENTE DEL CONVEGNO

Dott.ssa Maria Rosa D'Anna

RESPONSABILI SCIENTIFICI

Dott.ssa Maria Rosa D'Anna - Dott. Nicola Chianchiano

MERCOLEDÌ 25 OTTOBRE 2017

- 15.00 Registrazione dei partecipanti
- 15.30 Saluto delle Autorità e presentazione del Convegno
- 16.00 **LETTURA MAGISTRALE**
Verso le malattie non comunicabili *E. Burgio*
- 16.30 Ruolo degli screening preconcezionali *M.R. D'Anna*
- I SESSIONE - OBESITÀ E GRAVIDANZA**
Presidenti: G. Ettore - P. Scollo
Moderatori: G. Canzone - B. De Franchis - F. La Mantia
- 16.50 Obesità: problema sociale *G. Carruba*
- 17.10 Obesità ed outcomes gestazionali *G. Maso*
- 17.30 Obesità: effetti dello stile di vita in epoca preconcezionale e gravidanza
D. Gullo
- 17.50 Inositoli nella paziente con sindrome metabolica e nella prevenzione del DG
R. D'Anna
- 18.10 La medicina centrata sulla Persona: peso e valore della terapia educativa
G. Perricone
- 18.30 *Discussant: M. Palmeri*
- 18.50 Fine dei lavori della prima giornata

GIOVEDÌ 26 OTTOBRE 2017

- II SESSIONE - DIABETE E GRAVIDANZA:
PERIODO PRECONCEZIONALE E SCREENING**
Presidenti: C. Giordano - A. Perino
Moderatori: A. Bucolo - S. Caudullo - M.R. Falco Abramo
- 08.30 Infertilità e Diabete *R. Palermo*
- 08.50 Screening del Diabete gestazionale dopo l'HAPO Study *F. Mecacci*
- 09.10 Diabete pregravidico e condizioni di preesistente insulina-resistenza
M.P. Imbergamo
- 09.30 Il dialogo feto-placentare nel primo trimestre: opportunità per uno screening precoce *N. Chianchiano*
- 09.50 *Discussant: A. Tarascio*
- 10.10 Coffee break
- III SESSIONE - DIABETE E GRAVIDANZA:
IMPLICAZIONI MATERNO-FETALI**
Presidenti: N. Cassata - O. Triolo
Moderatori: S. Incandela - M.L. Klein - M. La Greca
- 10.30 Crescita fetale *G. Cali*
- 10.50 Malformazioni fetali *E. Pappalardo*
- 11.10 Il travaglio ed il parto *H. Valensise*
- 11.30 Le terapie del diabete gestazionale nel terzo millennio *V. Provenzano*
- 11.50 *Discussant: L. Lo Presti*
- IV SESSIONE - TIROIDE E GRAVIDANZA**
Presidenti: L. Alio - R. Venezia
Moderatori: R. Billone - G. La Ferrera - A. Rapisarda
- 12.10 L'apporto iodico in gravidanza *P. Richiusa*
- 12.20 Tireopatie in Gravidanza *F. Vermiglio - M. Moleti*
- 12.50 Feto e Tiroide *G. Conoscenti*
- 13.10 *Discussant L. Giambanco*
- 13.30 Light lunch



In tema di gravidanza a rischio: OBESITÀ, DIABETE, TIREOPATIE

25 - 26 Ottobre 2017 PALERMO, San Paolo Palace Hotel

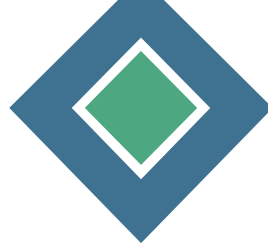

In tema di gravidanza a rischio: OBESITÀ, DIABETE, TIREOPATIE

25 - 26 Ottobre 2017 PALERMO, San Paolo Palace Hotel



GIOVEDÌ 26 OTTOBRE 2017

FACULTY

V SESSIONE - RIPERCUSSIONI DELLE ENDOCRINOPATIE MATERNE NELLA PROLE

Presidenti: G. Corsello - A. Motta

Moderatori: D. Cipolla - E. Gitto - G. Gramaglia

- 15.20 Il neonato da madre diabetica *M. Giuffrè*
- 15.40 Ipertiroidismo ed ipotiroidismo neonatale *V. Rosella*
- 16.00 Esiti in età pediatrica delle gravidanze con endocrinopatie *F. Cardella*
- 16.20 *Discussant: G. Giaccone*

TAVOLA ROTONDA DALLA DIAGNOSI ALLA GESTIONE CONDIVISA DEL DIABETE GESTAZIONALE

Conduttori: G. Ettore - C. Giordano - F. Mecacci - G. Reale

- 16.40 Proposta PDDTA regionale
Relaziona: A. Di Benedetto
- 17.00 - 18.00 *Interverranno: L. Galvano - F. Labate - M. Rizzo - M. Vicario - M. Vitaliti*
- 18.00 Test di valutazione dell'apprendimento
- 18.30 Chiusura dei lavori

ALIO LUIGI	Palermo	KLEIN MARIA LILI	Taormina (Me)
BILLONE ROCCO	Partinico (Pa)	LA FERRERA GIUSEPPE	Enna
BUCOLO ANTONINO	Siracusa	LA GRECA MICHELE	Catania
BURGIO ERNESTO	Palermo	LA MANTIA FRANCESCO	Palermo
CALÌ GIUSEPPE	Palermo	LABATE FRANCESCO	Palermo
CANZONE GIUSEPPE	Palermo	LO PRESTI LUCIA	Lentini (Sr)
CARDELLA FRANCESCA	Palermo	MASO GIANPAOLO	Trieste
CARRUBA GIUSEPPE	Palermo	MECACCI FEDERICO	Firenze
CASSATA NICOLA	Palermo	MOLETI MARIACARLA	Messina
CAUDULLO SEBASTIANO	Messina	MOTTA ANGELA	Catania
CHIANCHIANO NICOLA	Palermo	PALERMO ROBERTO	Palermo
CIPOLLA DOMENICO	Palermo	PALMERI MICHELE	Gela (Cl)
CONOSCENTI GIANCARLO	Catania	PAPPALARDO ELISA MARIA	Catania
CORSELLO GIOVANNI	Palermo	PERINO ANTONINO	Palermo
D'ANNA MARIA ROSA	Palermo	PERRICONE GIOVANNA	Palermo
D'ANNA ROSARIO	Messina	PROVENZANO VINCENZO	Partinico (Pa)
DE FRANCHIS BARBARA	Palermo	RAPISARDA ANTONINO	Catania
DI BENEDETTO ANTONINO	Messina	REALE GUGLIELMO	Palermo
ETTORE GIUSEPPE	Catania	RICHIUSA PIERINA	Palermo
FALCO ABRAMO MARIA RITA	Agrigento	RIZZO MARIO	Palermo
GALVANO LUIGI	Palermo	ROSELLA VINCENZO	Palermo
GIACCONE GIOVANNI	Ragusa	SCOLLO PAOLO	Catania
GIAMBANCO LAURA	Trapani	TARASCIO ANGELO	Caltagirone (Ct)
GIORDANO CARLA	Palermo	TRIOLO ONOFRIO	Messina
GITTO ELOISA	Messina	VALENSISE HERBERT	Roma
GIUFFRÈ MARIO	Palermo	VENEZIA RENATO	Palermo
GRAMAGLIA GIUSEPPE	Agrigento	VERMIGLIO FRANCESCO	Messina
GULLO DOMENICO	Palermo	VICARIO MARIA	Napoli
IMBERGAMO MARIA PIA	Palermo	VITALITI SALVINO MARCELLO	Palermo
INCANDELA SALVATORE	Sciaccia (Ag)		



In tema di gravidanza a rischio: OBESITÀ, DIABETE, TIREOPATIE

25 - 26 Ottobre 2017 PALERMO, San Paolo Palace Hotel



In tema di gravidanza a rischio: OBESITÀ, DIABETE, TIREOPATIE

25 - 26 Ottobre 2017 PALERMO, San Paolo Palace Hotel



INFORMAZIONI GENERALI

SEDE DEL CONVEGNO

San Paolo Palace Hotel - Via Messina Marine n. 91, 90123 Palermo

ACCREDITAMENTO ECM

L'evento è stato accreditato presso il programma nazionale di Educazione Continua in Medicina del Ministero della Salute per le seguenti figure professionali:

• **Medico Chirurgo** – Discipline: Endocrinologia, Epidemiologia, Ginecologia e Ostetricia, Igiene degli alimenti e della nutrizione, Malattie metaboliche e Diabetologia, Medicina Generale (Medici di Famiglia), Neonatologia, Pediatria, Pediatria (Pediatri di libera scelta), Scienza dell'alimentazione e dietetica

• **Ostetrica/o**

Provider ECM: n.702 - CFSS (Centro Formazione Sanitaria Sicilia)

ID evento: 203347 **Crediti:** 7,7 **Posti ECM disponibili:** 200

ATTRIBUZIONE DEI CREDITI

Si ricorda che i crediti formativi potranno essere riconosciuti esclusivamente:

- alle professioni/discipline indicate nell'accREDITAMENTO ECM;
- a seguito dell'effettiva frequenza dei lavori scientifici (100% della loro durata, non sono consentite deroghe);
- a seguito della consegna e del superamento del questionario di verifica dell'apprendimento.

Gli specializzandi e gli studenti non hanno diritto ai crediti ECM.

MODALITÀ DI ISCRIZIONE

Le iscrizioni devono essere effettuate on line **entro il 10 Ottobre 2017**.

La scheda di iscrizione è disponibile sul sito www.roundtripconsulting.it, alla pagina "Eventi", sezione "Prossimi Eventi".

La regolarità dell'iscrizione all'evento verrà confermata dalla Segreteria Organizzativa che provvederà ad inviare una e-mail di conferma unitamente alla fattura relativa alla quota di iscrizione. La fattura sarà intestata al soggetto pagante. Le iscrizioni pervenute senza il relativo pagamento non saranno ritenute valide.

QUOTE DI ISCRIZIONE

Medico Chirurgo	€ 180,00
Ostetrica/o	€ 120,00
Specializzando/Studente/Uditore	€ 80,00

Le quote di iscrizione si intendono IVA inclusa e comprendono:

- Ingresso in sala e partecipazione ai lavori scientifici
- Kit congressuale
- Servizi ristorativi previsti da programma
- Attestato di partecipazione (consegnato alla fine dei lavori)
- Attestato ECM (previo conseguimento dei crediti)

INFORMAZIONI GENERALI

MODALITÀ DI PAGAMENTO

Bonifico bancario intestato a ROUND TRIP CONSULTING

IBAN IT51R0200804610000102867979 - BIC AGENZIA UNCRITM1156

Indicare nella causale: cognome, nome e titolo evento

Si ricorda quanto segue:

- le spese per effettuare il bonifico bancario sono a carico dell'ordinante;
- per effettuare l'iscrizione on line sarà necessario aver eseguito il bonifico bancario ed essere in possesso del numero di CRO.

PENALITÀ DI CANCELLAZIONE

In caso di cancellazione **entro il 25 Settembre 2017** sarà rimborsata l'intera somma versata (al netto delle spese bancarie). Oltre tale data non è previsto alcun rimborso.

Per ulteriori informazioni rivolgersi alla

SEGRETARIA ORGANIZZATIVA



ROUND TRIP CONSULTING

Sede legale: Via A. Da Messina, 69 - 90142 Palermo

E-mail: eventi@roundtripconsulting.it

Mobile: +39 3283570270 - Office: +39 091 540830

Sito web: www.roundtripconsulting.it



PATROCINI RICHIESTI

ISTITUTO SUPERIORE DI SANITÀ



REGIONE SICILIA
ASSESSORATO DELLA SALUTE



COMUNE DI PALERMO



ORDINE DEI MEDICI CHIRURGI ED ODONTOIATRI DELLA PROVINCIA DI PALERMO

SOCIETÀ ITALIANA DI DIABETOLOGIA



SOCIETÀ ITALIANA DI ENDOCRINOLOGIA



SOCIETÀ ITALIANA METABOLISMO DIABETE OBESITÀ



ANMIRS ASSOCIAZIONE NAZIONALE MEDICI ISTITUTI RELIGIOSI SPEDALIERI



FNCO FEDERAZIONE NAZIONALE COLLEGI OSTETRICHE

CON IL CONTRIBUTO NON CONDIZIONANTE DI