

IL PERIODO ESPULSIVO

Sabato 11 aprile 2015
Auditorium Cassa Rurale BCC Treviglio

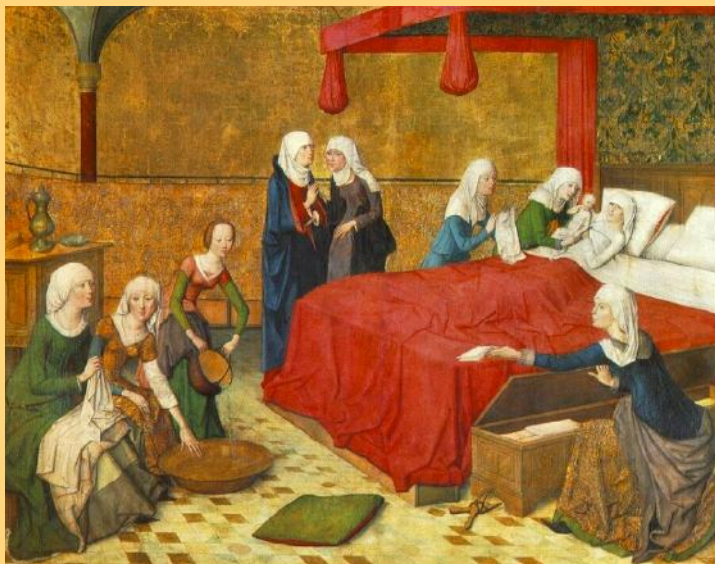

8.30 Registrazione dei
partecipanti

SESSIONE 1

Moderatori : Claudio Crescini, Nadia Rovelli

9.00 **Il periodo o i periodi espulsivi? Definizioni e fase di transizione.**

Enrico Ferrazzi

9.30 **La cardiocografia in periodo espulsivo**

Luana Danti

10.10 **L'analgesia peridurale e il periodo espulsivo**

Luca D'Andrea

10.40 **Approccio non farmacologico al dolore in fase espulsiva**

Cristina Villa

11.10 Discussione

11.20 Pausa

SESSIONE 2

Moderatori: Silvia von Wunster, Massimo Ciammella

11.40 **Posizioni fetali e posture materne**

Simona Fumagalli

12.00 **Assistere o non assistere il perineo? Hands on-hands off**

Anna Zilioli

12.15 **Uso dell'ossitocina in periodo espulsivo**

Chiara Vernier

12.45 **Dilatazione completa: parto operativo vaginale o taglio cesareo?**

Antonio Ragusa

13.15 Discussione

13.30 Chiusura dei lavori e take home messages :

Patrizia D'Oria, Denise Rinaldo

-..-

IL PERIODO ESPULSIVO

Sabato 11 aprile 2015
Auditorium Cassa Rurale BCC Treviglio



Segreteria scientifica:

Denise Rinaldo (Treviglio BG); Patrizia D'Oria (Alzano Lombardo BG)

Segreteria Organizzativa:

Servizi C.E.C. srl - Katia Gissi

Via Verdi 18; 24121 BERGAMO; Tel 035.249899 - Fax 035237852

k.gissi@servizicec.it - www.servizicec.it

L'iscrizione è gratuita. Si prega di inviare la scheda di iscrizione via fax o e-mail, **entro e non oltre il 3 aprile 2015** alla segreteria organizzativa.

ECM richiesti

Sede: Auditorium Cassa Rurale BCC Treviglio (BG), Viale Cesare Battisti 36 WWW.CASSARURALETREVIGLIO.IT

TRENO : linea Milano – Venezia stazione di Treviglio centrale

AUTO : autostrada A35 BREBEMI uscite Caravaggio o Treviglio

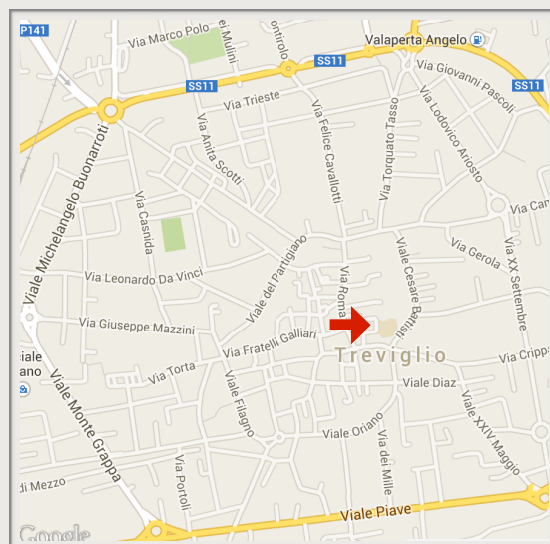

Relatori:

Massimo Ciammella (Seriate BG)

Claudio Crescini (Treviglio BG)

Luana Danti (Brescia)

Luca D'Andrea (Monza)

Patrizia D'Oria (Alzano Lombardo BG)

Enrico Ferrazzi (Milano)

Simona Fumagalli (Monza)

Antonio Ragusa (Massa Carrara)

Denise Rinaldo (Treviglio BG)

Nadia Rovelli (Bergamo)

Chiara Vernier (Vicenza)

Cristina Villa (Milano)

Silvia von Wunster (Alzano Lombardo BG)

Anna Zilioli (Treviglio BG)



IL PERIODO ESPULSIVO

Sabato 11 aprile 2015
Auditorium Cassa Rurale BCC Treviglio

SCHEDA DI ADESIONE

da inviare, via fax o e-mail, **entro e non oltre il 3 aprile 2015** alla Segreteria Organizzativa - Servizi C.E.C. Srl - F. 035.237852 - k.gissi@servizicec.it

Cognome _____ Nome _____

Via _____ n _____

Città _____ CAP _____ Prov _____

Telefono _____ Fax _____

Cellulare _____ E-mail _____

Cod. Fisc.

Data di nascita _____ Luogo di nascita _____

Professione _____

Divisione/Dipartimento _____

Ospedale/Clinica/Istituto _____

Via _____ n _____

Città _____ CAP _____ Prov _____

Ai sensi della legge 675/96 (Tutela della Privacy), la informiamo che i dati personali in nostro possesso saranno oggetto di trattamento informatico o manuale al fine poterle comunicare eventuali variazioni del programma e le successive iniziative organizzate dal Comitato Scientifico. Il Suo consenso è libero, le competono tutti i diritti di cui all'Art.13 L.675/96, tra cui quello di poter sempre consultare i suoi dati, richiederne l'aggiornamento, la correzione e, se lo ritenesse necessario, la cancellazione.

Data _____ Firma per accettazione _____