

ENDOMETRIOSI: COME RICONOSCERLA, STUDIARLA E TRATTARLA

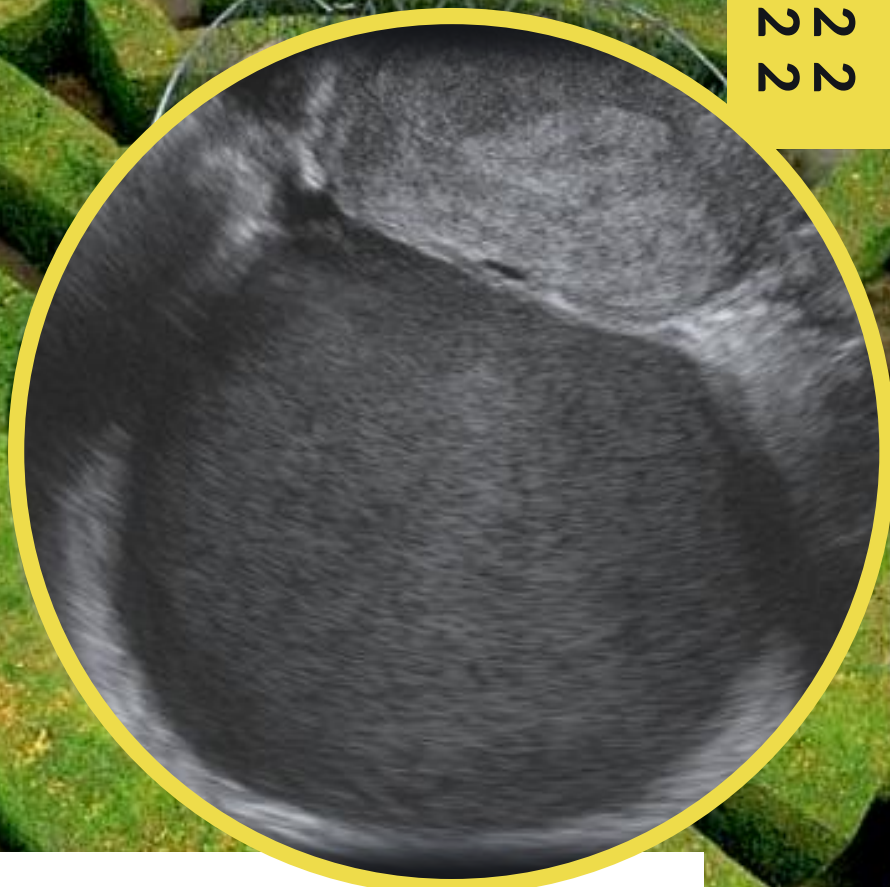

PARMA
30.09.2022
01.10.2022



PATROCINI RICHIESTI:

Ordine dei Medici Chirurghi e Odontoiatri della Provincia di Parma

PATROCINI OTTENUTI:

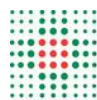

SERVIZIO SANITARIO REGIONALE
EMILIA-ROMAGNA
Azienda Ospedaliero - Universitaria di Parma

PRESIDENTE DEL CORSO

Prof. Tullio Ghi, Parma

Direttore Clinica Ostetrica e Ginecologica
Università degli Studi di Parma



NOVOTEL
PARMA
CENTRO

COMITATO SCIENTIFICO

PRESIDENTE DEL CORSO



Tullio Ghi, Parma

Direttore Clinica Ostetrica e Ginecologica
Università degli Studi di Parma

SEGRETERIA SCIENTIFICA

Martino Rolla, Parma

RELATORI E MODERATORI

Roberto Berretta, Parma
Valentina Chiappa, Milano
Sara Dell'Omo, Parma
Maurizio Di Serio, Parma
Simone Ferrero, Genova
Jessica Fiorini, Parma (Vice Presidente APE ODV)
Tullio Ghi, Parma
Stefano Guerriero, Cagliari
Michela Monica, Parma

Martino Rolla, Parma
Valeria Seletti, Parma
Renato Seracchioli, Bologna
Michela Taverna, Parma
Paolo Vercellini, Milano
Carla Verrotti di Pianella, Parma
Michele Antonio Vignali, Milano
Lavinia Volpi, Parma

**ENDOMETRIOSI:
COME RICONOSCERLA,
STUDIARLA E TRATTARLA**



**PARMA 30.09.2022
01.10.2022**

INFORMAZIONI GENERALI

DATA E SVOLGIMENTO DEL CORSO

**Il Corso si terrà venerdì 30 settembre e sabato 1 ottobre 2022
a Parma presso Novotel Parma Centro - Via Trento, 9, 43122**

Il Corso è riservato a un numero massimo di 150 partecipanti,
figure accreditate: **TUTTE LE PROFESSIONI**

Quote di iscrizioni:

- Medici Chirurghi Specialisti: € 170+iva**
- Medici Chirurghi Specializzandi e Ostetriche: € 110+iva**

La quota di iscrizione comprende: partecipazione ai lavori scientifici, kit congressuale, attestato di partecipazione. Il pranzo è libero. L'iscrizione è obbligatoria e sarà accolta in ordine cronologico di ricezione fino ad esaurimento posti.

Non è previsto il rimborso della quota per mancata partecipazione al Corso. L'iscrizione è da ritenersi valida solo a ricevimento del pagamento che dovrà essere antecedente o contestuale all'iscrizione.

Una volta attestato il superamento del test ECM, entro 90 giorni dalla data dell'Evento verrà inviato l'Attestato ECM. Ai fini dell'ottenimento dei crediti ECM è necessario seguire l'90% dell'attività formativa.

PER PROCEDERE CON L'ISCRIZIONE CLICCARE SUL PULSANTE DI SEGUITO

ISCRIVITI



**ENDOMETRIOSI:
COME RICONOSCERLA,
STUDIARLA E TRATTARLA**



**PARMA 30.09.2022
01.10.2022**

PROGRAMMA

venerdì 30 settembre

CORSO TEORICO-PRATICO: L'ECOGRAFIA NELLA DIAGNOSI DI ENDOMETRIOSI

09:40-10:10 Registrazione partecipanti
10:10-10:30 Saluti Autorità e Presentazione del Corso - *T. Ghi*

SESSIONE 1 : COMPARTO CENTRALE: ENDOMETRIOSI GENITALE

Moderatori: T. Ghi - M. Di Serio

10:30-10:50 Esame ecografico standardizzato: consensus IDEA – *S. Guerriero*
10:50-11:10 Classificazione ecografica dell'adenomiosi: segni diretti ed indiretti di malattia – *M. Rolla*
11:10-11:30 Endometriosi ovarica: tipica ed atipica – *V. Chiappa*
11:30-12:00 *Discussione*
12:00-12:20 *Coffee break*

SESSIONE 2: L'ENDOMETRIOSI E LA DIAGNOSI DIFFERENZIALE

Moderatori: R. Berretta - S. Ferrero

12:20-12:40 Ruolo dell'ecografia nella diagnosi precoce di endometriosi: la paziente adolescente – *S. Ferrero*
12:40-13:00 Endometriosi e PID: diagnosi differenziale – *M. Monica*
13:00-13:20 Il rischio oncologico nella paziente affetta da endometriosi – *V. Chiappa*
13:20-13:50 *Discussione*
13:50-15:00 *Lunch*

SESSIONE 3: L'ENDOMETRIOSI PROFONDA

Moderatori: M. Rolla - S. Guerriero

15:00-15:20 Comparto anteriore: aspetto ecografico dell'endometriosi vescicale; ureterale; parametriale - *M. Rolla*
15:20-15:40 Comparto posteriore: aspetto ecografico dell'endometriosi del setto retto-vaginale, legamenti uterosacrali, fornici; retto-sigma - *S. Ferrero*
15:40-16:00 RMN nella diagnostica dell'endometriosi pelvica ed extrapelvica e nel coinvolgimento nervoso di malattia – *V. Seletti*
16:00-16:30 *Discussione*
16:30-16:50 Il ruolo delle associazione nel supporto alla paziente endometriosica
J. Fiorini (APE ONLUS)
16:50-17:10 Tips and tricks: casi clinici – *M. Taverna, S. Dell'Omo*
17:10 *Conclusioni*

**ENDOMETRIOSI:
COME RICONOSCERLA,
STUDIARLA E TRATTARLA**



**PARMA 30.09.2022
01.10.2022**

PROGRAMMA

sabato 1 ottobre

CORSO TEORICO-PRATICO: LA GESTIONE DELLA PAZIENTE CON ENDOMETRIOSI

SESSIONE 4: LA TERAPIA

Moderatori: M. A. Vignali- C. Verrotti di Pianella

09:00-09:20 Il dolore pelvico: inquadramento diagnostico della paziente con endometriosi
M. Monica

09:20-09:40 Gestione della sessualità nella paziente con endometriosi: la vulvodinia – *L. Volpi*

09:40-10:00 Endometriosi e fertilità: quando è indicata la chirurgia? *M. A. Vignali*

10:00-10:30 *Discussione*

10:30-11:00 *Coffee Break*

SESSIONE 5: LA TERAPIA E LA CHIRURGIA

Moderatori: P. Vercellini- R. Seracchioli

11:00-11:30 LETTURA MAGISTRALE

Endometriosi e terapia medica: terapia sito specifica o paziente specifica?
P. Vercellini

11:30-11:50 Chirurgia dell'endometriosi ovarica – *M. Di Serio*

11:50-12:10 Chirurgia dell'endometriosi del comparto posteriore – *M. Rolla*

12:10-12:40 *Discussione*

12:40 *Chiusura dei lavori*



LA SEGRETERIA ORGANIZZATIVA

CONGRESS  PLANNING

congressi. eventi. formazione.
business travel. incentives.

 Via Trento, 15 - 25088 Toscolano Maderno (BS)

 corsoendometriosi@congressplanning.com

 www.congressplanning.com

 +39 0365 641203

**ENDOMETRIOSI:
COME RICONOSCERLA,
STUDIARLA E TRATTARLA**



**PARMA 30.09.2022
01.10.2022**